

WRRL Monitoring-Biologie 2021–2023

- Messstellen -

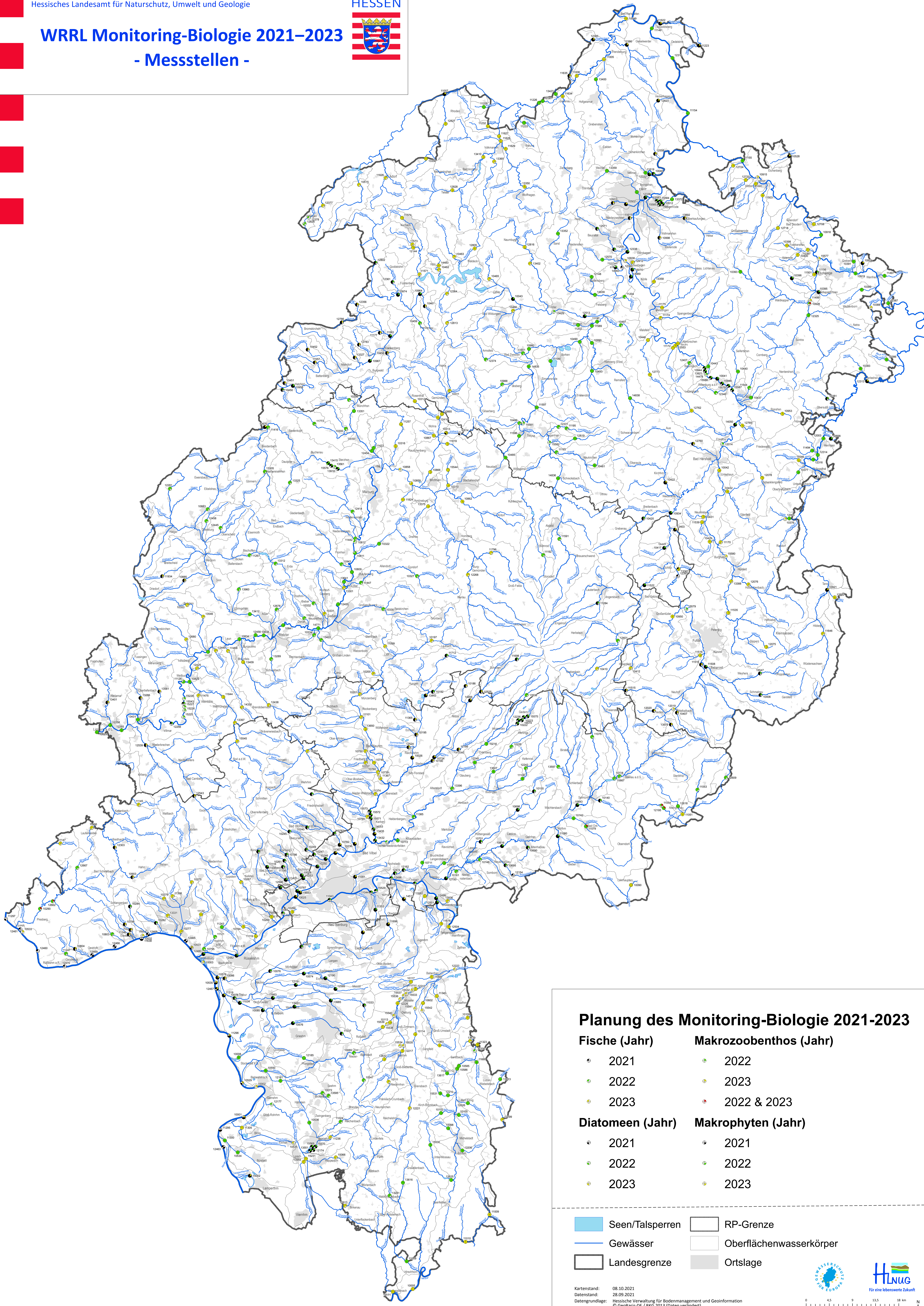

Planung des Monitoring-Biologie 2021-2023

Fische (Jahr)

- 2021
- 2022
- 2023

Makrozoobenthos (Jahr)

- 2022
- 2023
- 2022 & 2023

Diatomeen (Jahr)

- 2021
- 2022
- 2023

Makrophyten (Jahr)

- 2021
- 2022
- 2023

- Seen/Talsperren
- Gewässer
- Landesgrenze
- RP-Grenze
- Oberflächenwasserkörper
- Ortslage