

3540000

3560000

3580000

5700000

5700000

5680000

5680000

5660000

5660000

5640000



5640000

# Natura 2000 - Gebiete

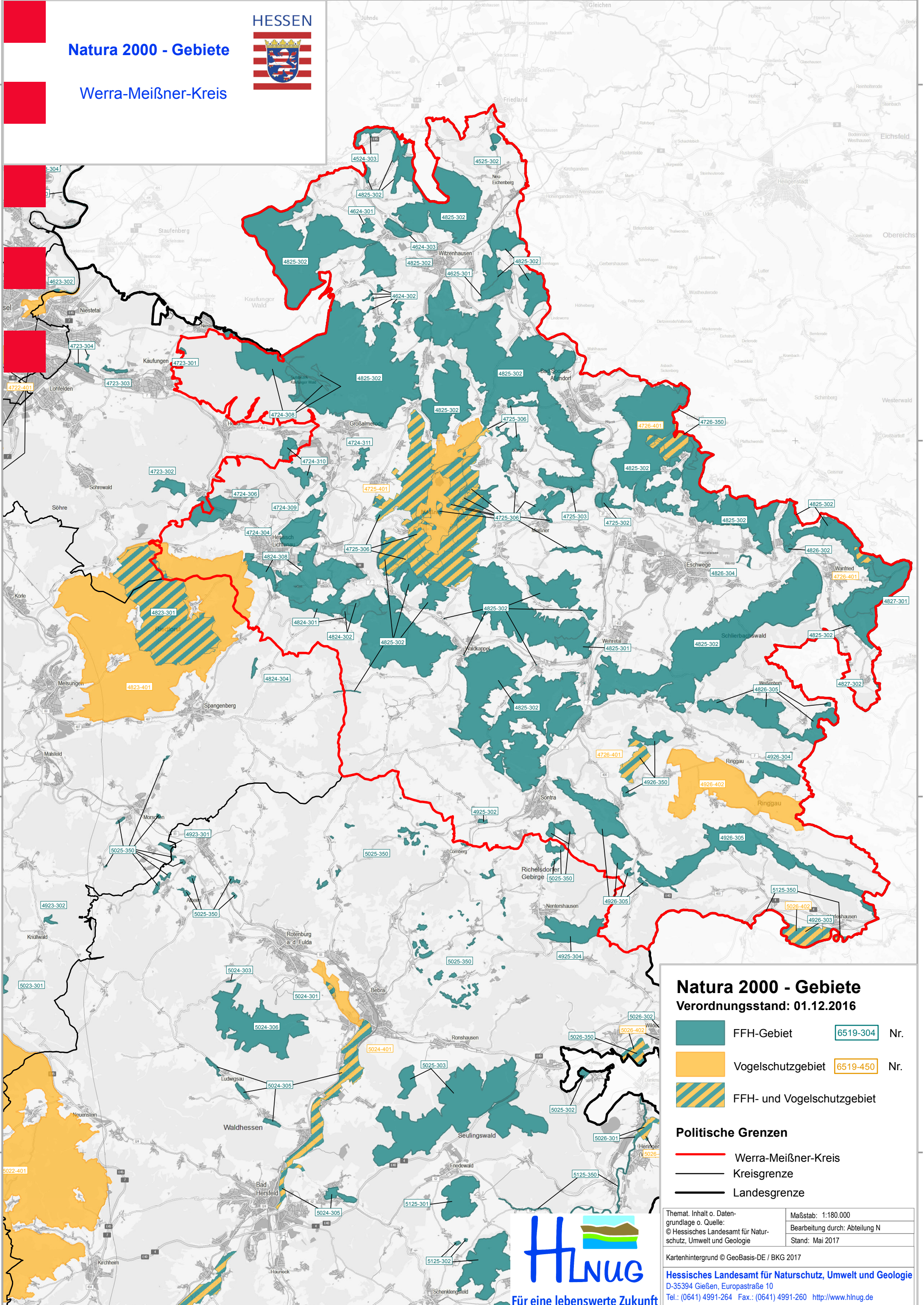

## Werra-Meißner-Kreis



### Natura 2000 - Gebiete Verordnungsstand: 01.12.2016

-  FFH-Gebiet 6519-304 Nr.
-  Vogelschutzgebiet 6519-450 Nr.
-  FFH- und Vogelschutzgebiet

### Politische Grenzen

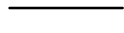
-  Werra-Meißner-Kreis
-  Kreisgrenze
-  Landesgrenze

Themat. Inhalt o. Daten- grundlage o. Quelle: © Hessisches Landesamt für Natur- schutz, Umwelt und Geologie	Maßstab: 1:180.000 Bearbeitung durch: Abteilung N Stand: Mai 2017
--	---

Kartenhintergrund © GeoBasis-DE / BKG 2017

**Hessisches Landesamt für Naturschutz, Umwelt und Geologie**  
D-35394 Gießen, Europastraße 10  
Tel.: (0641) 4991-264 Fax.: (0641) 4991-260 <http://www.hlnug.de>



3540000

3560000

3580000