

3540000

3560000

**Natura 2000 - Gebiete**

Landkreis Fulda



HESSEN

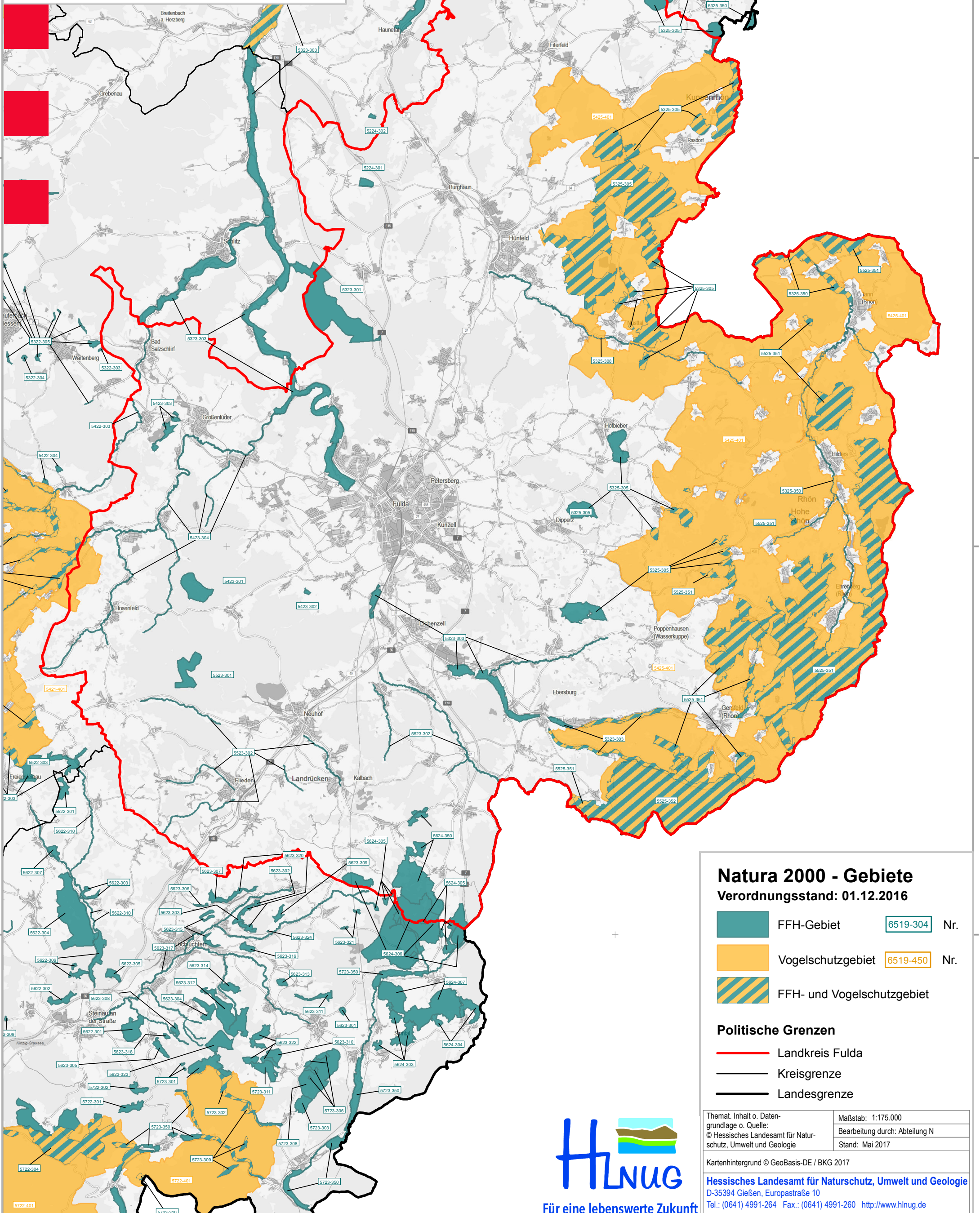

**Natura 2000 - Gebiete**  
Verordnungsstand: 01.12.2016

-  FFH-Gebiet 6519-304 Nr.
-  Vogelschutzgebiet 6519-450 Nr.
-  FFH- und Vogelschutzgebiet

**Politische Grenzen**

-  Landkreis Fulda
-  Kreisgrenze
-  Landesgrenze

Themat. Inhalt o. Daten-  
grundlage o. Quelle:  
© Hessisches Landesamt für Natur-  
schutz, Umwelt und Geologie

Maßstab: 1:175.000  
Bearbeitung durch: Abteilung N  
Stand: Mai 2017

Kartenhintergrund © GeoBasis-DE / BKG 2017

**Hessisches Landesamt für Naturschutz, Umwelt und Geologie**  
D-35394 Gießen, Europastraße 10  
Tel.: (0641) 4991-264 Fax.: (0641) 4991-260 <http://www.hlnug.de>



Für eine lebenswerte Zukunft

3540000

3560000

5620000

5620000

5600000

5600000

5580000

5580000